Полевой дневник

2020

Пешие прогулки

Полевой дневник

«Пешие прогулки»

Клуб «К новым горизонтам»

2020

От редактора

После рабочей недели необходимо отдохнуть. Самое лучшее - отправиться в путешествие. Не в такое, конечно, когда нужно укладывать большие чемоданы. Все будет гораздо проще. Рано утром, позавтракав, мы отправимся в поход по родному краю. Нас будут сопровождать живописная природа, запахи леса, лугов и полей.

В настоящий сборник вошли материалы с 1-й по 53-ю пешую прогулку Клуба «К новым горизонтам».

Пешие прогулки

№1

11-05-2020
Прогулка по мкр. Затон (г. Барнаул)

Наша группа
(Евгений Богинский)

11-05-2020 совершили пешую прогулку по мкр. Затон. Из птиц видели белых трясогузок, деревенских ласточек, скворцов, широконоску. Цветёт яблоня, калужница болотная, будра плющевидная, котовник кистевидный. Встретили бабочек – брюквенницу и павлиньего глаза.

Погода: +26 / 744 / Пасмурно / СВ 2 м/с

Схема маршрута

Служебно-разъездной теплоход "Атаман Ермак"
(Евгений Богинский)

Деревенская ласточка
(Евгений Богинский)

Школа
(Евгений Богинский)

Тополь
(Евгений Богинский)

Обыкновенный скворец
(Евгений Богинский)

№2

17-05-2020
Прогулка с. Санниково – г. Барнаул

Наша группа
(Эдуард Радионов)

17-05-2020 совершили пешую прогулку от с. Санниково до г. Барнаула. Из птиц видели белых и жёлтых трясогузок, береговушек, скворцов, иволгу, черноголовых чеканов. Цветёт свербига восточная, жёлтая акация, вероника дубравная, жимолость татарская, одуванчик, шиповник. Встретили бабочек – павлиньего глаза, лимонницу, боярышницу, многоцветницу чёрно-рыжую. Из стрекоз – стрелку копьеносную, плоскобрюха четырехпятнистого.

Погода: +28 / 745 / Облачно / Ю 2 м/с

Схема маршрута

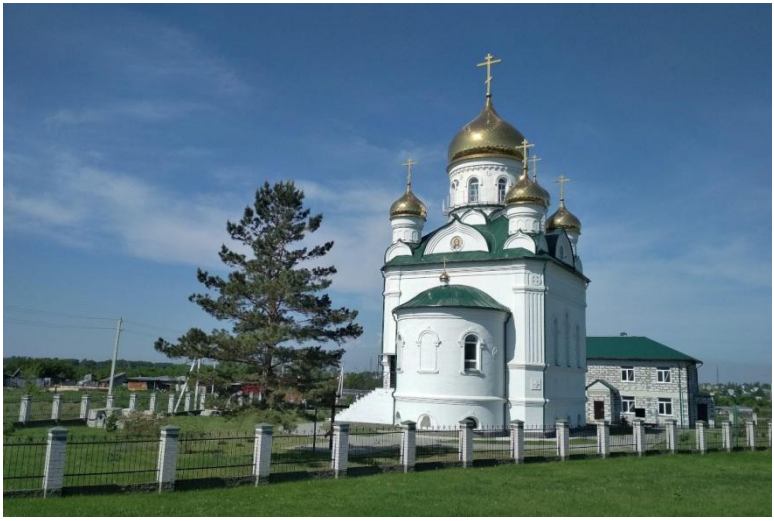

Церковь во имя святителя Спиридона Тримифунтского
(Евгений Богинский)

Протока реки Оби Талая
(Евгений Богинский)

Крушинница
(Евгений Богинский)

Дорога
(Эдуард Радионов)

Карьер
(Эдуард Радионов)

№3

24-05-2020
Прогулка п. Новые Зори – г. Барнаул

Наша группа
(Эдуард Радионов)

24-05-2020 совершили пешую прогулку от п. Новые Зори до с. Власиха. Цветёт чистотел, жёлтая акация, шиповник, касатик русский, колокольчик алтайский. Встретили бабочек – боярышницу, крепкоголовку лесную, пеструшку таволговую. Видели ящерицу прыткую.

Погода: +22 / 751 / Пасмурно / ЮЗ 1 м/с

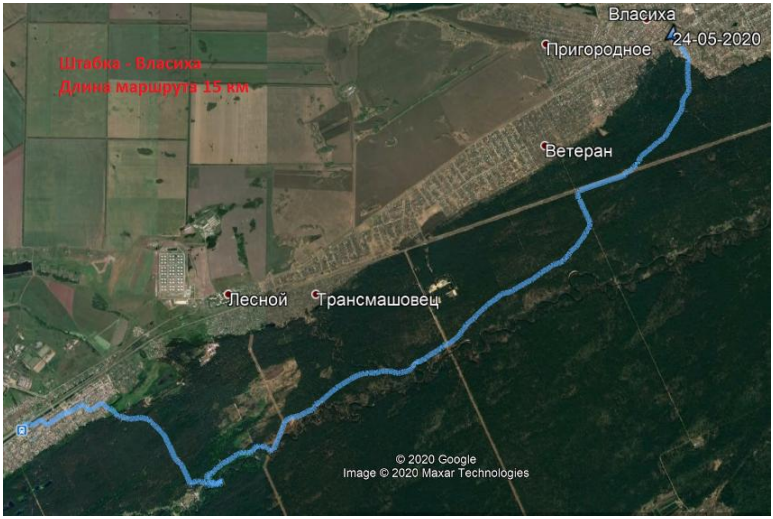

Схема маршрута

Боярышница
(Евгений Богинский)

Скакун лесной
(Евгений Богинский)

Река Барнаулка
(Эдуард Радионов)

Барнаульский ленточный бор
(Эдуард Радионов)

Касатик русский
(Эдуард Радионов)

№4

31-05-2020
Прогулка по окр. с. Бешенцево

Наша группа
(Евгений Богинский)

31-05-2020 совершили пешую прогулку от о.п. 22 до ст. Бешенцево. Цветёт купальница азиатская, шиповник, колокольчик алтайский, лилейник жёлтый. Поспела земляника лесная. Летают бабочки краеглазка Ахина, боярышница, пестрокрыльница изменчивая, капустница. Встретили сурка лесостепного.

Погода: +24 / 742 / Малооблачно / ЮЗ 5 м/с

Схема маршрута

Земляника лесная
(Евгений Богинский)

Лесостепной сурок
(Евгений Богинский)

Лилейник жёлтый
(Эдуард Радионов)

Лес
(Эдуард Радионов)

Бешенцевское водохранилище
(Эдуард Радионов)

№5

07-06-2020
Прогулка от п. Стуково до п. Лесной

Наша группа
(Евгений Богинский)

07-06-2020 совершили пешую прогулку от п. Стуково до п. Лесной.

Из птиц видели серого журавля, озёрную чайку, чёрного коршуна.

Цветут гравилат, смолёвка белая, сусак зонтичный, клевер луговой.

Летают боярышницы, лимонницы.

Встретили обыкновенного ужа.

Погода: +23 / 747 / Пасмурно/ Гроза / З 3 м/с

Схема маршрута

Серый Журавль
(Евгений Богинский)

Храм Покрова Пресвятой Богородицы
(Евгений Богинский)

Барнаульский ленточный бор
(Эдуард Радионов)

Дорога
(Эдуард Радионов)

Река Барнаулка
(Эдуард Радионов)

№6

14-06-2020
Прогулка от п. Новосиликатный до п. Южный

Наша группа
(Эдуард Радионов)

14-06-2020 совершили пешую прогулку от п. Новосиликатного до п. Южный.

Летают бабочки - голубянки, перламутровки, краеглазка ахина, многоцветница чёрно-рыжая.

Цветёт зорька обыкновенная, ослинник двулетний, клевер люпиновый, саранки.

Встречаются ягоды земляники.

Погода: +23 / 738 / Облачно / З 3 м/с

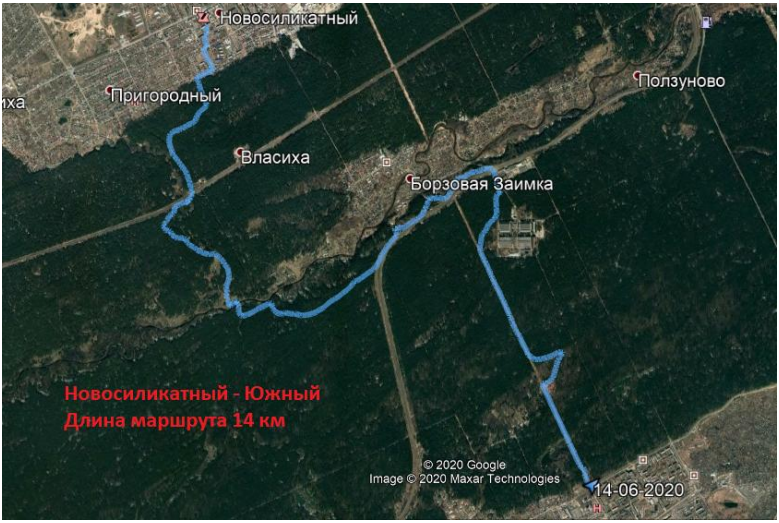

Схема маршрута

Самолёт "Альбатрос"
(Евгений Богинский)

Голубянки
(Евгений Богинский)

Усач подсолнечниковый
(Евгений Богинский)

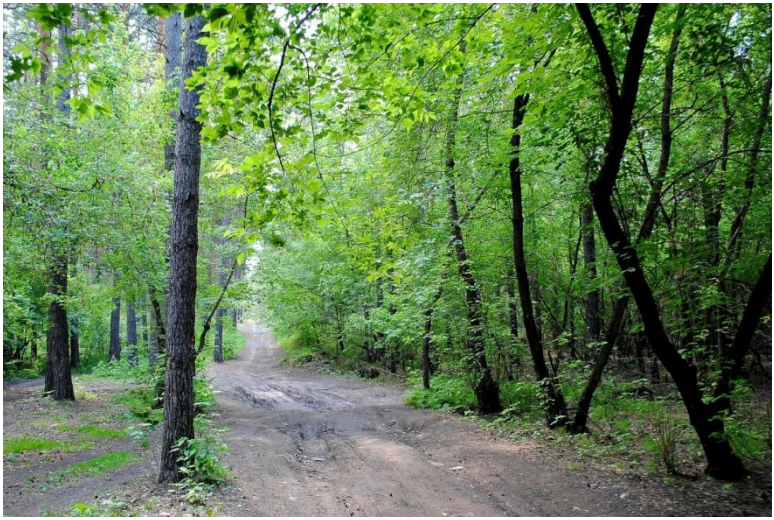

Дорога
(Эдуард Радионов)

Барнаульский ленточный бор
(Эдуард Радионов)

№7

21-06-2020
Прогулка от Лосихинского водозабора до с. Санниково

Наша группа
(Евгений Богинский)

21-06-2020 совершили пешую прогулку от Лосихинского водозабора до с. Санниково.

Цветёт хатьма тюрингенская, синяк обыкновенный, нивяник, цикорий.

Встречаются ягоды клубники.

Летают бабочки – желтогузка, пяденица клеверная, боярышница, глазок цветочный, шашечницы.

На реке встретили зимородка.

Погода: +18 / 746 / Облачно / ЮЗ 3 м/с

Схема маршрута

Зимородок
(Евгений Богинский)

Ленточник Гельмана
(Евгений Богинский)

Лосихинский водозабор
(Эдуард Радионов)

Дорога
(Эдуард Радионов)

Река Лосиха
(Эдуард Радионов)

№8

28-06-2020
Прогулка от с. Бобровка до мкр. Затон (г. Барнаул)

Наша группа
(Дмитрий Дешко)

28-06-2020 группой "К новым горизонтам" совершили пешую прогулу от с. Бобровка Первомайского района до мкр. Затон (г. Барнаул).

Цветут дербенник иволистный, погремок, стрелолист, вербейник, кубышка жёлтая, пижма, кипрей, девясил, лилейник жёлтый.

Из птиц наблюдали болотную сову, деревенских ласточек, слёток белой трясогузки и др.

Погода: +20 / 743 / Облачно / ЮЗ 5 м/с

Схема маршрута

Храм Святых Первоверховных апостолов Петра и Павла.
Алтайский край, Первомайский район, с. Бобровка
(Евгений Богинский)

Болотная сова - Asio flammeus
(Евгений Богинский)

Старица
(Дмитрий Дешко)

Дорога
(Эдуард Радионов)

Телорез - Stratiotes aloides
(Дмитрий Дешко)

№9

01-07-2020
Прогулка по Горской пойме (г. Барнаул)

Наша группа
(Евгений Богинский)

01-07-2020, небольшим составом группы "К новым горизонтам", совершили внеплановую пешую прогулку по Горской пойме (г. Барнаул).

Впервые увидел цикорий белого цвета. Встретили лилейник жёлтый и заросли лука угловатого. Из птиц видели чаек, крачек, серую цаплю, зимородка и коноплянку.

Погода: +24 / 740 / Пасмурно / З 2 м/с

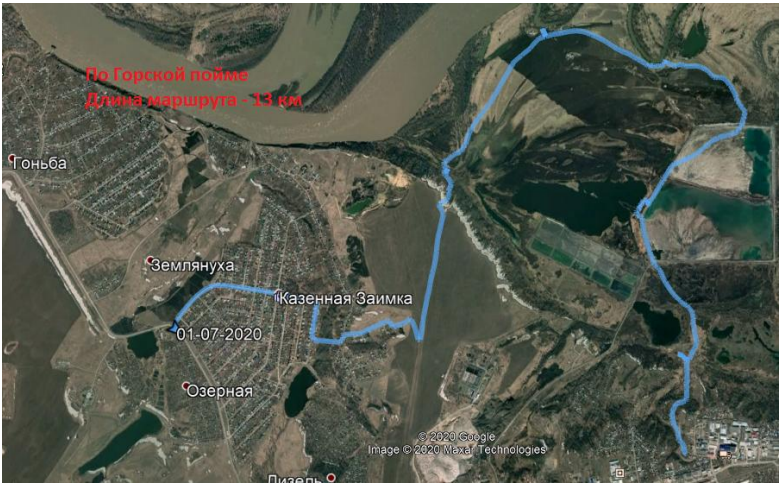

Схема маршрута

Горская пойма
(Ольга Богданенко)

Озеро
(Евгений Богинский)

Серая цапля
(Евгений Богинский)

Протока
(Эдуард Радионов)

Храм во имя преподобного Сергия Радонежского.
г. Барнаул, п. Казённая Заимка (Эдуард Радионов)

№10

05-07-2020

Прогулка от ТЦ «Лента» до ГЛК «Авальман» (г. Барнаул)

Наша группа (Евгений Богинский)

05-07-2020, небольшим составом группы "К новым горизонтам", совершили прогулку от ТЦ "Лента" до ГЛК "Авальман" (г. Барнаул).

Попали под дождь.

Начала спеть черёмуха и ежевика сизая.

Погода: +26 / 737 / Малооблачно / ЮВ 2 м/с

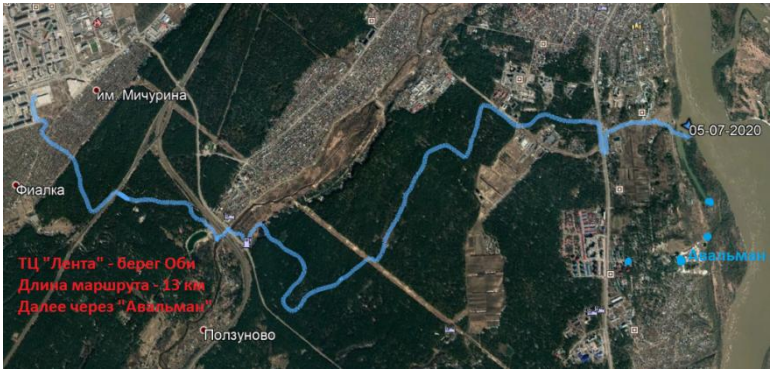

Схема маршрута
(Север справа)

Ленточный бор
(Дмитрий Дешко)

Бузина сибирская
(Евгений Богинский)

Пойма реки Барнаулки
(Эдуард Радионов)

Река Обь
(Эдуард Радионов)

ГЛК «Авальман»
(Дмитрий Дешко)

№11

12-07-2020

Прогулка от Новосиликатного до Новомихайловки (г. Барнаул)

Наша группа
(Евгений Богинский)

12-07-2020, небольшим составом группы "К новым горизонтам", совершили прогулку от мкр. Новосиликатный до п. Новомихайловка (г. Барнаул).

Прошли по цепочке мелких озёр, некоторые из них высохли от жары. По берегам озёр растёт рогоз, горец, трёхрёберник продырявленный. На лугах спеет клубника.

Погода: +27 / 740 / Малооблачно / С 2 м/с

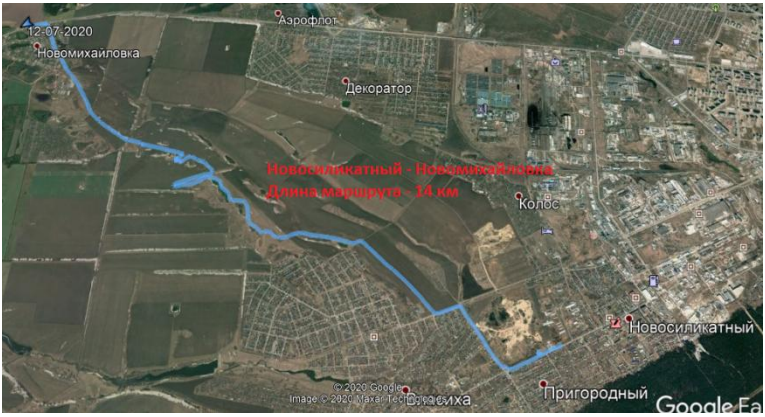

Схема маршрута

Памятный знак 80-летию В.М.Шукшина.
г. Барнаул, мкр. Новосиликатный
(Евгений Богинский)

Поле
(Ольга Богданенко)

Дорога
(Константин Леер)

Лес
(Константин Леер)

Озеро
(Ольга Богданенко)

№12

18-07-2020
Прогулка от Сибирских Огней до Павловска

Наша группа (Евгений Богинский)

18-07-2020, небольшим составом группы "К новым горизонтам", совершили прогулку по Павловскому району от п. Сибирские Огни до с. Павловск.

Прошли по Касмалинскому бору. Цветут гвоздика, чистотел, пижма, тысячелистник, отцветает иван-чай. Встретили ортилию однобокую, углостебельник красивый, мухомор серо-розовый. В бору ведётся лесозаготовка и разбросан мусор.

В Павловске побывали на плотине пруда. Этот пруд существует с момента постройки Ново-Павловского сереброплавильного завода. От завода остались остатки корпусов. В районе мемориала посвящённого Великой Отечественной войне находятся несколько памятников военной тематики.

Погода: +28 / 743 / Ясно / С 3 м/с

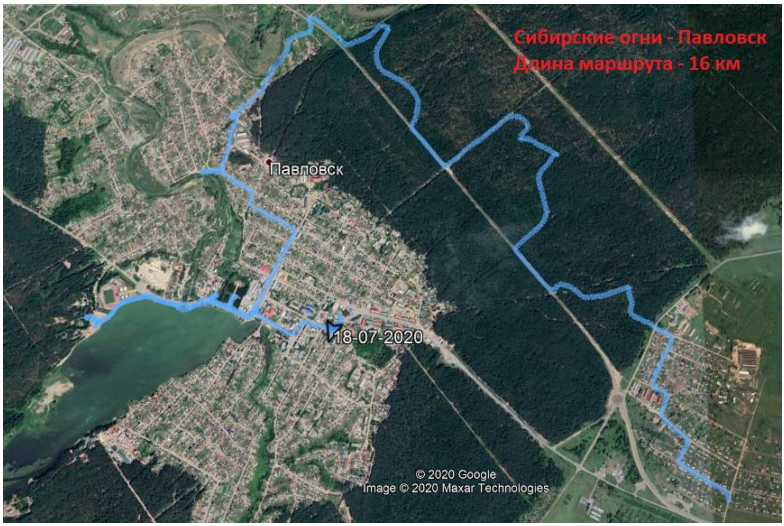

Схема маршрута

Касмалинский ленточный бор
(Эдуард Радионов)

Река Касмала
(Ольга Богданенко)

Остатки сереброплавильного завода
(Эдуард Радионов)

Памятник Павловскому сереброплавильному заводу
(Константин Леер)

Павловский пруд
(Евгений Богинский)

№13

26-07-2020
Прогулка по горе Бабырган

Наша группа
(Евгений Богинский)

26-07-2020, небольшим составом группы "К новым горизонтам", совершили восхождение на гору Бабырган (Алтайский край).

Погода нас встретила солнцем, ветром и дождём.

На горе цветёт разнотравье. Случайно увидели жабу обыкновенную.

Погода: +17 / 737 / Пасмурно / СЗ 2 м/с

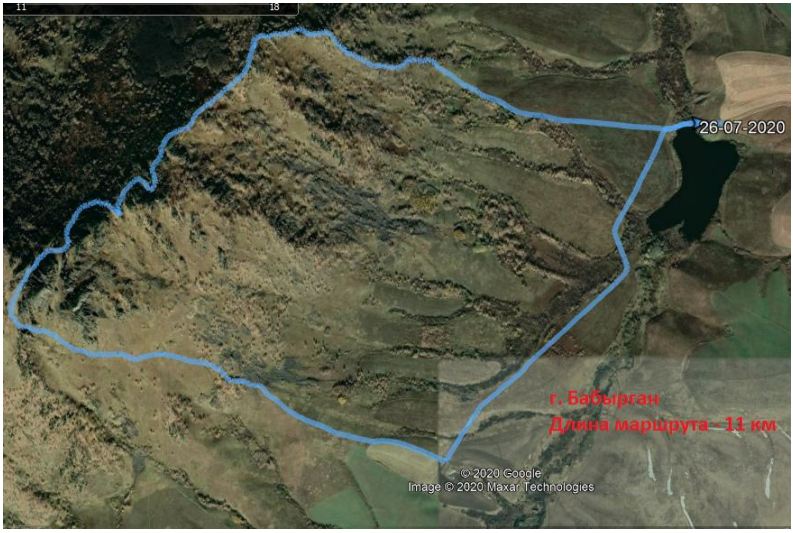

Схема маршрута

Дорога
(Эдуард Радионов)

На горе Бабырган
(Константин Леер)

На горе Бабырган
(Евгений Богинский)

На горе Бабырган
(Жанна Кубова)

На горе Бабырган
(Эдуард Радионов)

№14

02-08-2020
Прогулка Берёзовка – «Колорадо» - Шахи

Наша группа
(Евгений Лавров)

02-08-2020, небольшим составом группы "К новым горизонтам", совершили пешую прогулку от п. Берёзовка (г. Барнаул) до с. Шахи (Павловский район).

Попутно подошли к оврагам на левом берегу Оби, в народе место называется "Колорадо".

Встретили шиповник с иголками на плодах. Удалось сфотографировать муравья. Листва на берёзах и тополях начала желтеть.

Погода: +27 / 746 / Облачно / С 2 м/с

Схема маршрута

Река Обь
(Ольга Богданенко)

Овраг
(Эдуард Радионов)

«Колорадо»
(Юлия Антропова)

Иглистый шиповник
(Евгений Богинский)

Лес
(Константин Леер)

№15

09-08-2020
Прогулка Центральный - Новосиликатный

Наша группа
(Эдуард Радионов)

09-08-2020, небольшим составом группы "К новым горизонтам", совершили пешую прогулку от п. Центральный до п. Новосиликатный (г. Барнаул).

У нас случилось небольшое событие, вручение клубных значков.

В бору поспела костяника и брусника, спеет калина и яблоня ягодная. На своём пути встретили несколько видов грибов, своим видом порадовал маслёнок.

Погода: +29 / 737 / Ясно / В 2 м/с

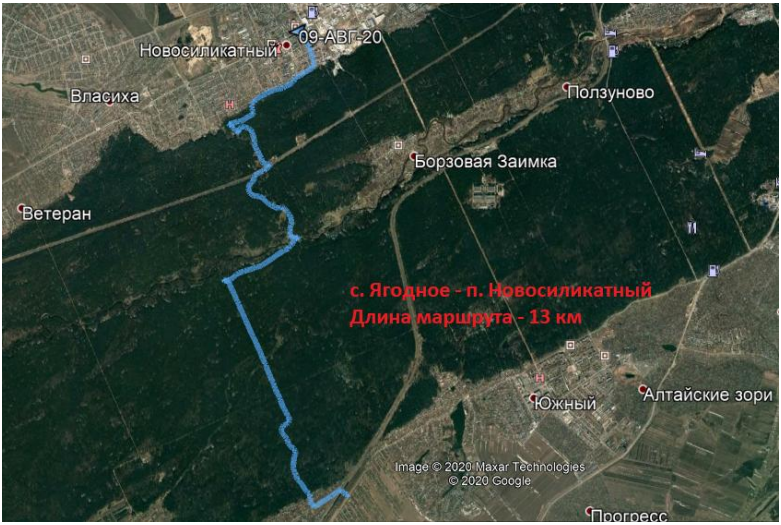

Схема маршрута

Барнаульский ленточный бор
(Дмитрий Дешко)

Маслёнок
(Евгений Богинский)

Малина
(Дмитрий Дешко)

Река Барнаулка
(Евгений Богинский)

Барнаульский ленточный бор
(Эдуард Радионов)

№16

15-08-2020
Прогулка Прутской - Шахи

Наша группа
(Евгений Богинский)

15-08-2020, небольшим составом Клуба "К новым горизонтам", совершили пешую прогулку по Павловскому району от п. Прутской до с. Шахи.

Встретили пустельгу, серую цаплю, серых уток, речную крачку, крякв.

Погода: +18 / 743 / Пасмурно / Ю 1 м/с

Схема маршрута

Дорога
(Эдуард Радионов)

Лес
(Эдуард Радионов)

Чешуйчатка золотистая
(Евгений Богинский)

Озеро Моховое
(Эдуард Радионов)

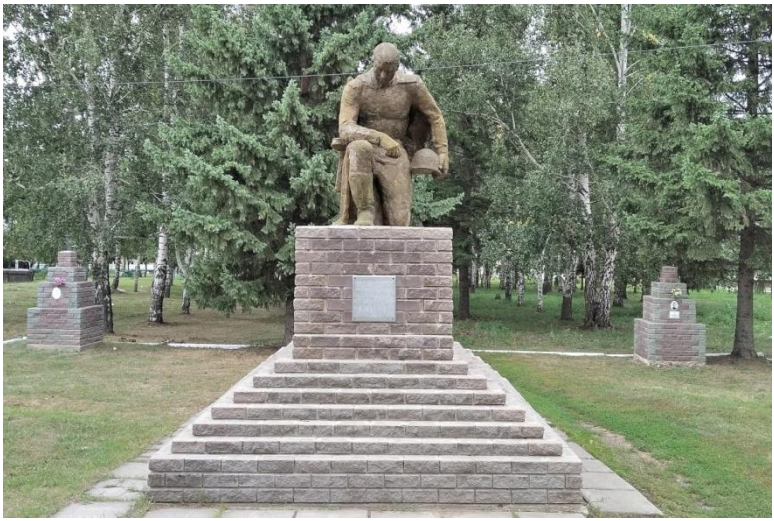

Мемориал ВОВ, с. Шахи
(Евгений Богинский)

№17

16-08-2020
Прогулка Прутской – Шахи (повтор)

Наша группа
(Эдуард Радионов)

16-08-2020, небольшим составом Клуба "К новым горизонтам", совершили пешую прогулку по Павловскому району от п. Прутской до с. Шахи.

На озере видели уток.

Погода: +23 / 743 / Пасмурно / С 2 м/с

Схема маршрута

Дорога
(Эдуард Радионов)

Поле
(Эдуард Радионов)

Озеро Моховое
(Эдуард Радионов)

Берёзовый колок
(Эдуард Радионов)

Озеро
(Эдуард Радионов)

№18

23-08-2020
Прогулка Сибирский - Зудилово

Наша группа
(Эдуард Радионов)

23-08-2020, небольшим составом Клуба "К новым горизонтам", совершили пешую прогулку по Первомайскому району от ЗАТО Сибирский до с. Зудилово.

В бору встретили много различных грибов, а также малину, бруснику, калину.

Погода: +20 / 737 / Облачно / Ю 2 м/с

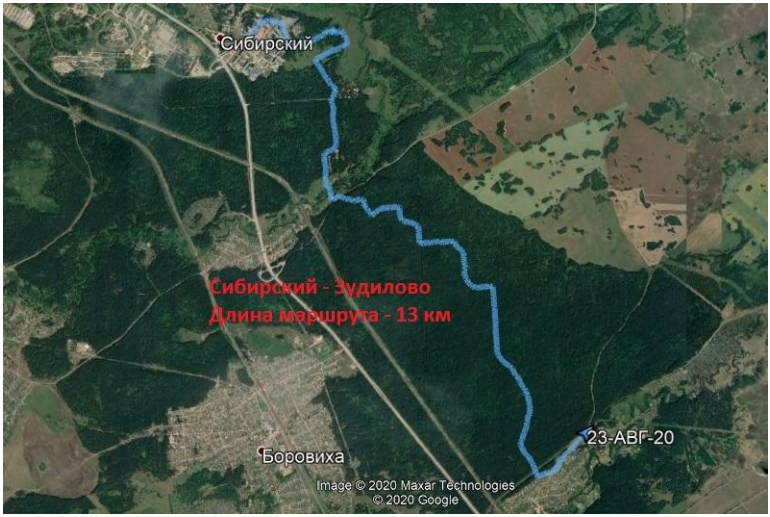

Схема маршрута

Бор
(Эдуард Радионов)

Совка золотистая малинная
(Евгений Богинский)

Бор
(Ольга Богданенко)

Лесная дорога
(Эдуард Радионов)

Санаторий «Сосновый бор»
(Евгений Богинский)

№19

29-08-2020
Прогулка по ленточному бору

Наша группа
(Евгений Богинский)

29-08-2020, небольшим составом Клуба "К новым горизонтам", совершили пешую прогулку по Барнаульскому ленточному бору.

В бору встретили много различных грибов.

Летают бабочки: белянки, лимонницы, многоцветницы. У калины листья уже стали красного цвета.

Погода: +24 / 749 / Малооблачно / З 1 м/с

Схема маршрута

Барнаульский ленточный бор
(Евгений Богинский)

Огнёвка трескучая
(Евгений Богинский)

Поплавок белый
(Евгений Богинский)

Калина
(Евгений Богинский)

Брусника
(Евгений Богинский)

№20

06-09-2020
Прогулка Горская - Калинина

Наша группа
(Евгений Богинский)

06-09-2020, небольшим составом Клуба "К новым горизонтам", совершили пешую прогулку по Горской пойме (г. Барнаул).

В пойме встретили облепиху, ежевику. Из птиц видели серую цаплю, обыкновенного гоголя, круглоносого плавунчика. Ещё цветёт клевер, льнянка, трёхрёберник продырявленный. Деревья окрашиваются в разные цвета.

Погода: +12 / 744 / Облачно / ЮЗ 2 м/с

Схема маршрута

Озеро
(Ольга Богданенко)

Вдали от городского шума
(Евгений Лавров)

Озеро
(Юлия Антропова)

Озеро
(Евгений Лавров)

Озеро
(Эдуард Радионов)

№21

13-09-2020
Прогулка от ст. Бешенцево до Берёзовки

Наша группа
(Юлия Антропова)

13-09-2020, небольшим составом Клуба "К новым горизонтам", совершили пешую прогулку по Первомайскому району от ст. Бешенцево до Берёзовки (Молсовхоз).

В пойме реки Чесноковки встретили различные грибы: подтопольники, мухоморы, подберёзовики, маслята. Видели дикую утку, грачей. Летают бабочки.

Впервые увидел водомерку с добычей и цветок короставник полевой.

Погода: +20 / 751 / Ясно / СВ 2 м/с

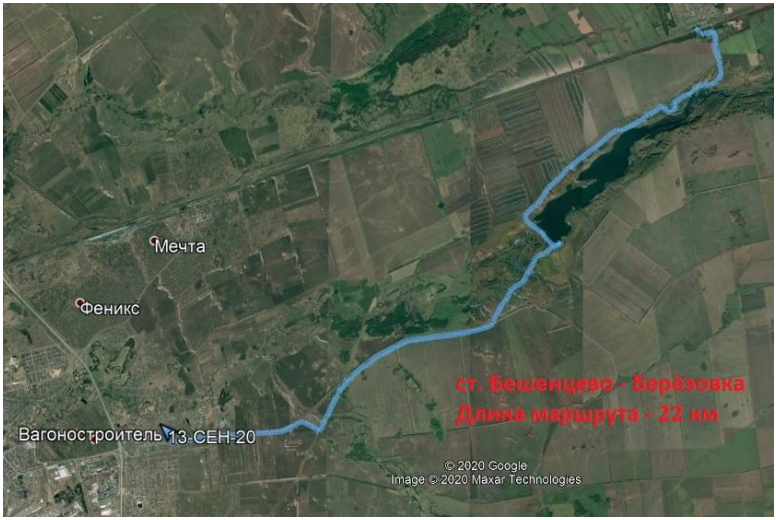

Схема маршрута

Правдинское водохранилище
(Эдуард Радионов)

Лес
(Эдуард Радионов)

Правдинское водохранилище
(Юлия Антропова)

Мемориал ВОВ, с. Правда
(Евгений Богинский)

Грачи
(Евгений Богинский)

№22

20-09-2020
Прогулка от Новосиликатного до Лесного

Наша группа
(Евгений Богинский)

20-09-2020, небольшим составом Клуба "К новым горизонтам", совершили пешую прогулку по Барнаульскому ленточному бору от мкр. Новосиликатный до п. Лесной.

В бору встретили различные грибы: мухоморы, белые грибы, валуи, грибы-зонтики, дождевики. Летают бабочки. Впервые увидел цветущую кладонию (лишайник).

Погода: +21 / 749 / Ясно / Ю 2 м/с

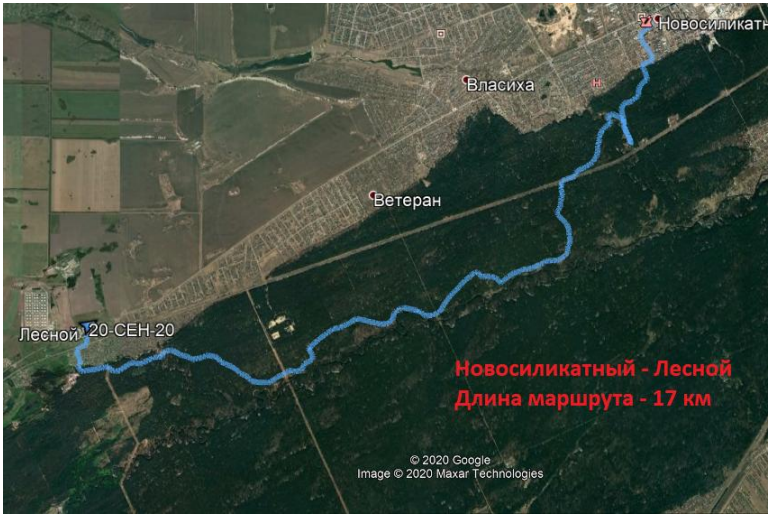

Схема маршрута

Барнаульский ленточный бор
(Эдуард Радионов)

Река Барнаулка
(Константин Леер)

Барнаульский ленточный бор
(Эдуард Радионов)

Гриб рогатик
(Евгений Богинский)

Многоцветница чёрно-рыжая
(Евгений Богинский)

№23

27-09-2020
Прогулка от Сорочего Лога до Зудилово

Наша группа
(Евгений Богинский)

27-09-2020, небольшим составом Клуба "К новым горизонтам", совершили пешую прогулку по Первомайскому району от Сорочего Лога до Зудилова.

В Сорчьем Логу заходили в Иоанно-Предтеченский скит.

Осень дарит пейзажи, влечёт в удивительный Мир для души.

Погода: +10 / 755 / Облачно / С 1 м/с

Схема маршрута

Иоанно-Предтеченский скит.
Первомайский район, Сорочий Лог
(Евгений Богинский)

Большечеремшанское водохранилище
(Эдуард Радионов)

Калина
(Евгений Богинский)

Дорога
(Эдуард Радионов)

Бор
(Эдуард Радионов)

№24

04-10-2020
Прогулка от Берёзовки до Научного городка

Наша группа
(Евгений Богинский)

04-10-2020, небольшим составом Клуба "К новым горизонтам", совершили пешую прогулку по Барнаульскому округу от с. Берёзовка до Научного городка.

Берёзы и осины стоят в жёлтом наряде. Кое-где мелькают красные листья рябины и калины. Даже не верится, что завтра уже будет дождь.

Погода: +14 / 746 / Ясно / Ю 3 м/с

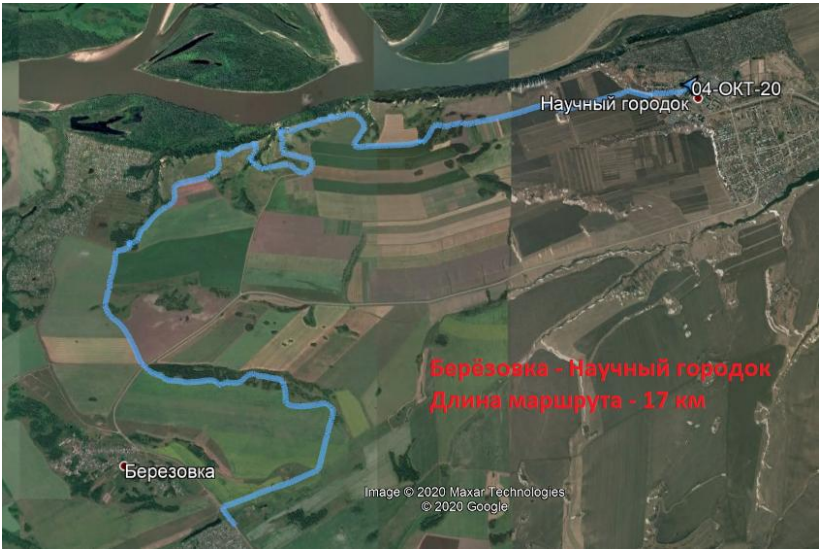

Схема маршрута

Река Обь
(Константин Леер)

Лог
(Ольга Богданенко)

Лес
(Эдуард Радионов)

Астра алтайская
(Константин Леер)

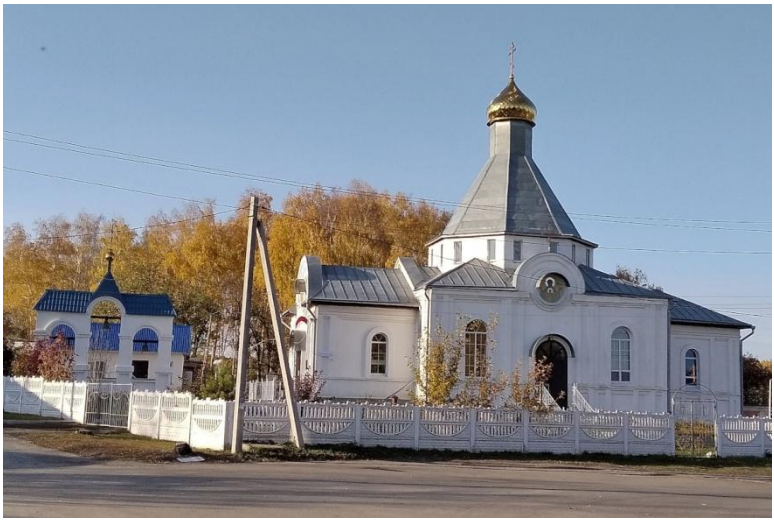

Церковь Вознесения Господня.
Научный городок (Евгений Богинский)

№25

11-10-2020
Прогулка от ст. Озёрки до с. Озёрки

Наша группа
(Евгений Богинский)

11-10-2020, небольшим составом Клуба "К новым горизонтам", совершили пешую прогулку по Кислухинскому заказнику в окрестностях села Озёрки Тальменского района.

Осень наступает. Было пасмурно, иногда шёл мелкий дождь. Из цветущих цветков встретили нивяник, тысячелистник, икотник серый. На деревьях хорошо просматриваются лишайники.

Погода: +5 / 753 / Пасмурно / ЮЗ 3 м/с

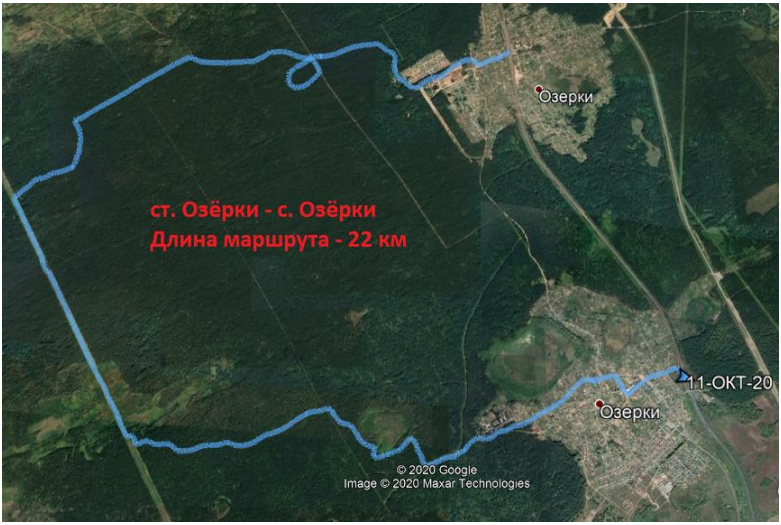

Схема маршрута

Аншлаг
(Евгений Богинский)

Лесная дорога
(Эдуард Радионов)

Вульпицида сосновая
(Евгений Богинский)

Нивяник Обыкновенный
(Евгений Богинский)

Храм Преображения Господня.
Тальменский район, с. Озёрки (Эдуард Радионов)

№26

18-10-2020
Прогулка от Змеиногорского тракта до п. Южный

Наша группа
(Евгений Богинский)

18-10-2020, небольшим составом Клуба "К новым горизонтам", совершили пешую прогулку от Змеиногорского тракта (кафе "У озера") до п. Южный. Осень наступает. Было пасмурно, до обеда шёл мелкий дождь.

Листья с деревьев практически все облетели. Ещё цветут тысячелистник, колокольчик сибирский, вероника колосистая. Листья клубники и одуванчика окрасились в красный цвет. Из птиц встретили снегирей.

Погода: +5 / 746 / Облачно / З 7 м/с

Схема маршрута

Берёзовый колок
(Евгений Богинский)

Озеро у п. Центральный
(Юлия Антропова)

Наша группа
(Евгений Богинский)

Барнаульский ленточный бор
(Эдуард Радионов)

Река Барнаулка
(Эдуард Радионов)

№27

25-10-2020
Прогулка от о.п. 316 км до с. Власиха (г. Барнаул)

Наша группа
(Евгений Богинский)

25-10-2020, небольшим составом Клуба "К новым горизонтам", совершили пешую прогулку от о.п. 316 км (Павловский район) до с. Власиха (г. Барнаул).

Приближается Зима. Выпал снег и пруд покрылся льдом. В лесу очень мало ягод, встретили боярышник, яблоню, шиповник и местами остатки брусники. Из цветущих цветков видели одуванчик.

В бору наблюдали за парочкой поползней и пауком. В лесостепной зоне встретили дрозда-рябиник и щеглов. После обеда пошёл снег и мы попали под первую метель.

Погода: +1 / 754 / Облачно / ЮВ 3 м/с

Схема маршрута

Пруд
(Юлия Антропова)

Барнаульский бор
(Эдуард Радионов)

Трава под снегом
(Ольга Бережная)

Одуванчик
(Евгений Богинский)

Берёзовый лес
(Эдуард Радионов)

№28

01-11-2020
Прогулка от с. Рассказиха до с. Бобровка

Наша группа
(Евгений Богинский)

01-11-2020, небольшим составом Клуба "К новым горизонтам", совершили пешую прогулку по бору Первомайского района от с. Рассказиха до с. Бобровка.

Погода стояла тёплая и безветренная. Повторно пытаются цвести жёлтая акация и звездчатка, как будто не будет зимы. В бору встретили брошенное гнездо чёрного аиста, сосна по каким-то причинам усохла. Видели бабочку пальцекрылку и паука охотника каёмчатого. Нашли гриб спарассис.

В пойме реки Оби летают ополовники (длиннохвостые синицы) - такие беленькие шарики.

Погода: +4 / 755 / Облачно / ЮЗ 2 м/с

Схема маршрута

Опушка бора
(Эдуард Радионов)

Жёлтая акация
(Евгений Богинский)

Пойма реки Обь
(Эдуард Радионов)

Ополовник
(Евгений Богинский)

Пойма реки Обь
(Эдуард Радионов)

№29

04-11-2020
Прогулка по окр. посёлка Кокорское

Наша группа
(Евгений Богинский)

04-11-2020, небольшим составом Клуба "К новым горизонтам", совершили пешую прогулку по окрестностям п. Кокорское Заринского района.

Прошлись по пойме реки Аламбай до его устья. Случайно встретили обелиск ВОВ, принадлежавший селу Блиново. Сейчас имена погибших перенесены на плиты мемориала в г. Заринске.

Летают воробьи и сороки, слышали снегирей и ворона. На берегу реки Чумыш видели погрызенные ветки бобрами.

Всё время был ветер, иногда со снежком.

Погода: -1 / 755 / Облачно / ЮЗ 5 м/с

Схема маршрута

Дорога
(Эдуард Радионов)

Река Аламбай
(Юлия Антропова)

Обелиск ВОВ
(Евгений Богинский)

Устье реки Аламбай
(Юлия Антропова)

Водоём
(Эдуард Радионов)

№30

06-11-2020
Прогулка по окр. села Зудилово

Наша группа
(Евгений Богинский)

06-11-2020, небольшим составом Клуба "К новым горизонтам", совершили пешую прогулку по окрестностям с. Зудилово Первомайского района.

В бору видели ягоды шиповника, яблони ягодной, калины, а также много помёрзших грибов. Случайно нашли место, где лось ел сосновые ветки.

Было тепло, иногда пролетали капли дождя.

Погода: +4 / 751 / Облачно / Ю 2 м/с

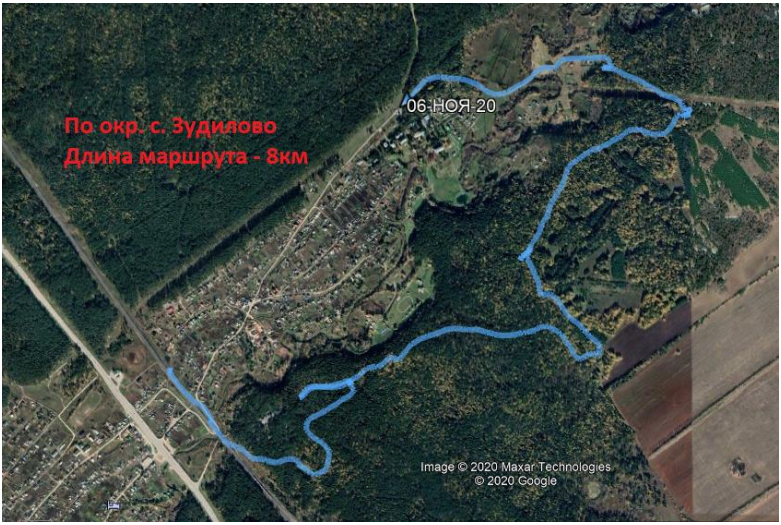

Схема маршрута

Бор
(Евгений Богинский)

Муравейник
(Эдуард Радионов)

Кладония бахромчатая
(Ирина Круглова)

Страусник обыкновенный
(Алёна Севрюгина)

Река Большая Черемшанка
(Эдуард Радионов)

№31

08-11-2020
Прогулка по Барнаульскому бору

Наша группа
(Евгений Богинский)

08-11-2020, небольшим составом Клуба "К новым горизонтам", совершили пешую прогулку по Барнаульскому ленточному бору в окрестностях г. Барнаула.

Встретили на своём пути большой муравейник, как мне кажется неправильной формы.

Ещё цветут одуванчики и есть ягоды брусники. Зацветает акация жёлтая.

Случайно увидели длиннохвостую неясыть.

Погода: +13 / 740 / Облачно / Ю 2 м/с

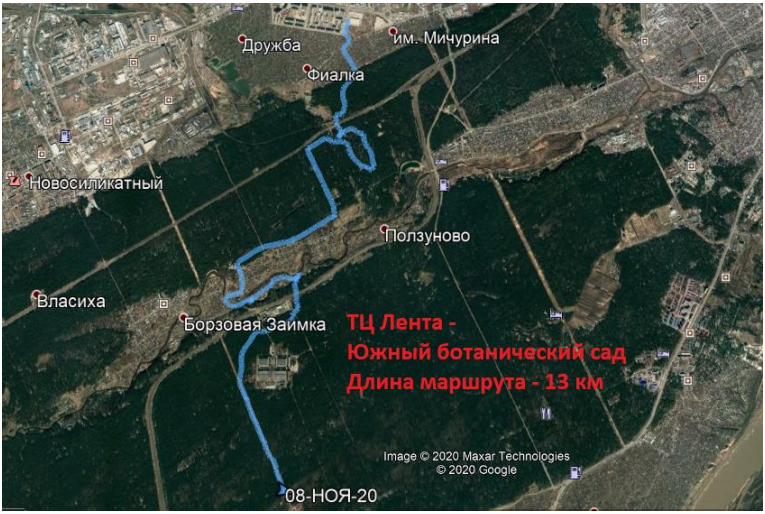

Схема маршрута

Одуванчик
(Дмитрий Пушкарёв)

Жёлтая акация
(Ольга Богданенко)

Озеро
(Татьяна Герасимова)

Брусника
(Дмитрий Пушкарёв)

Длиннохвостая неясыть
(Евгений Богинский)

№32

14-11-2020
Прогулка по Барнаульскому бору

Наша группа
(Евгений Богинский)

14-11-2020, небольшим составом Клуба "К новым горизонтам", совершили пешую прогулку по Барнаульскому ленточному бору от мкр. Кирова до л/б "Динамо", с заходом в эко-парк "Ползуновъ".

Сегодня открыли сезон зимних прогулок. На реке Барнаулка наблюдали осенний ледоход.

Погода: -2 / 752 / Малооблачно / ЮВ 1 м/с

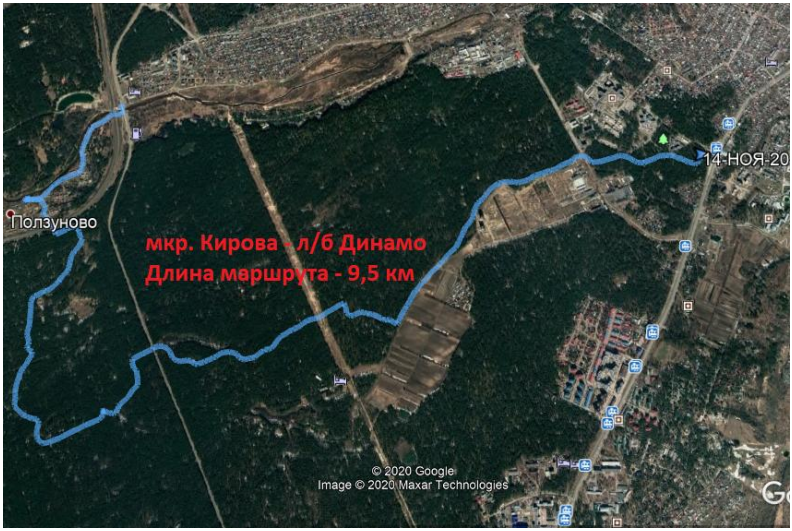

Схема маршрута

Река Барнаулка
(Эдуард Радионов)

Эко-парк «Ползуновъ»
(Евгений Богинский)

Река Барнаулка
(Евгений Богинский)

Барнаульский ленточный бор
(Эдуард Радионов)

Барнаульский ленточный бор
(Эдуард Радионов)

№33

15-11-2020
Прогулка по окр. Кармацкое

Наша группа
(Ирина Круглова)

15-11-2020, небольшим составом Клуба "К новым горизонтам", совершили пешую прогулку по окр. снт Кармацкое Первомайского района.

Прошлись вдоль протоки Старая Обь.

Из птиц видели большого пёстрого дятла, снегиря, большую синицу, поползня, пухляка.

В бору встретили кустики калины.

Погода: -3 / 751 / Облачно / Снег / С 1 м/с

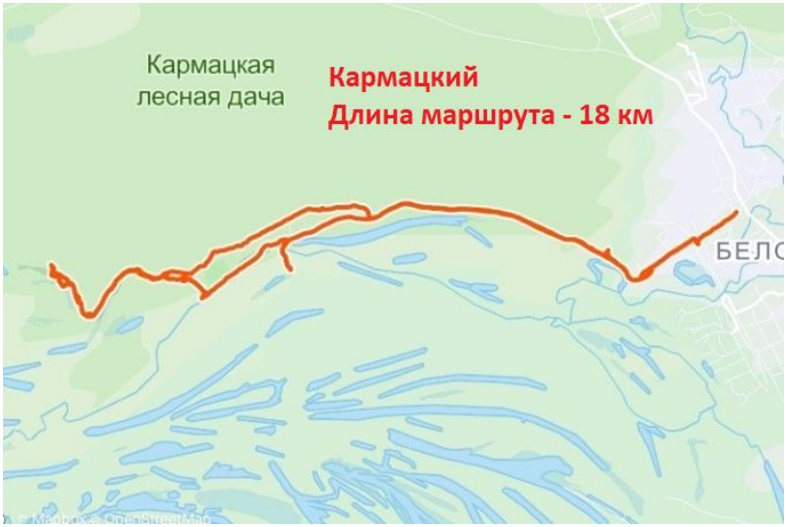

Схема маршрута

Протока Старая Обь
(Юлия Антропова)

Протока Старая Обь
(Эдуард Радионов)

Протока Старая Обь
(Даниил Матяш)

Сосны
(Ирина Круглова)

СНТ «Кармацкое»
(Евгений Богинский)

№34

22-11-2020
Прогулка по окр. Павловска

Наша группа
(Евгений Богинский)

22-11-2020, небольшим составом Клуба "К новым горизонтам", совершили пешую прогулку в Павловском районе, по окр. с. Павловска.

Прошли по Касмалинскому ленточному бору с выходом к реке Касмала. В пойме реки встретили вербу с раскрывшимися почками.

В Павловске посетили плотину Павловского водохранилища, остатки корпуса Ново-Павловского сереброплавильного завода.

Набережная пополнилась ещё одним памятником - Маргелову В.Ф.

Погода: -3 / 758 / Облачно / З 1 м/с

Схема маршрута

Касмалинский ленточный бор
(Юлия Антропова)

Река Касмала
(Юлия Антропова)

Плотина Павловского водохранилища
(Евгений Богинский)

Памятник сереброплавильному заводу
(Юлия Антропова)

Остатки корпуса сереброплавильного завода
(Евгений Богинский)

№35

28-11-2020
Прогулка по Барнаульскому бору

Наша группа
(Евгений Богинский)

28-11-2020, небольшим составом Клуба "К новым горизонтам", совершили пешую прогулку по Барнаульскому ленточному бору от п. Кирова до мкр. Новосиликатный.

В бору встретили следы зайца и полёвок. На опушках суетятся синицы.

Погода: -7 / 758 / Ясно / СВ 1 м/с

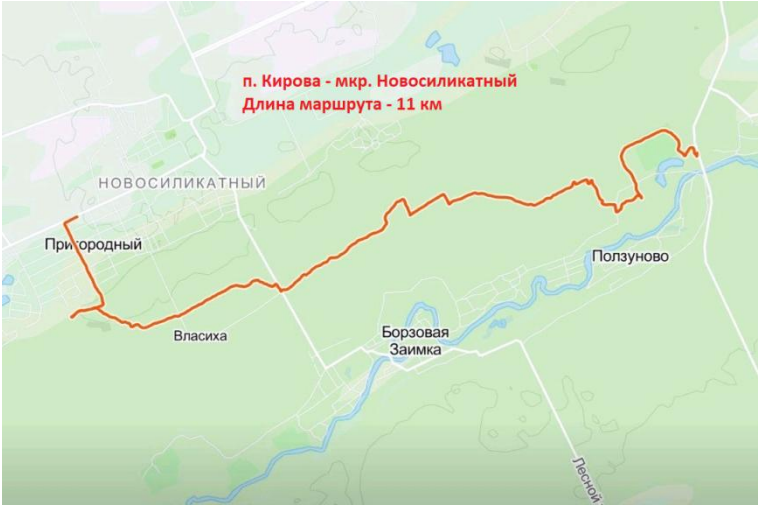

Схема маршрута

Барнаульский ленточный бор
(Евгений Богинский)

Кора обгрызена зайцем
(Ольга Богданенко)

След зайца
(Евгений Богинский)

Ручей
(Ольга Богданенко)

Поезд
(Евгений Богинский)

№36

29-11-2020
Прогулка от мкр. Затон до пл. Баварина

Наша группа
(Евгений Богинский)

29-11-2020, небольшим составом Клуба "К новым горизонтам", совершили пешую прогулку от мкр. Затон до пл. Баварина (г. Барнаул).

Видели стайку снегирей, серую ворону, сороку, большую синицу, желну (дятел), поползня; калину, яблоню ягодную.

Остров Шубинский удивляет своими тополями. Протоки уже замёрзли, переходили местами по льду.

Погода: -7 / 762 / Ясно / Штиль

Схема маршрута

Река Обь
(Юлия Антропова)

Вот, такие там тополя
(Евгений Богинский)

Протока Оби
(Юлия Антропова)

Обыкновенный поползень
(Евгений Богинский)

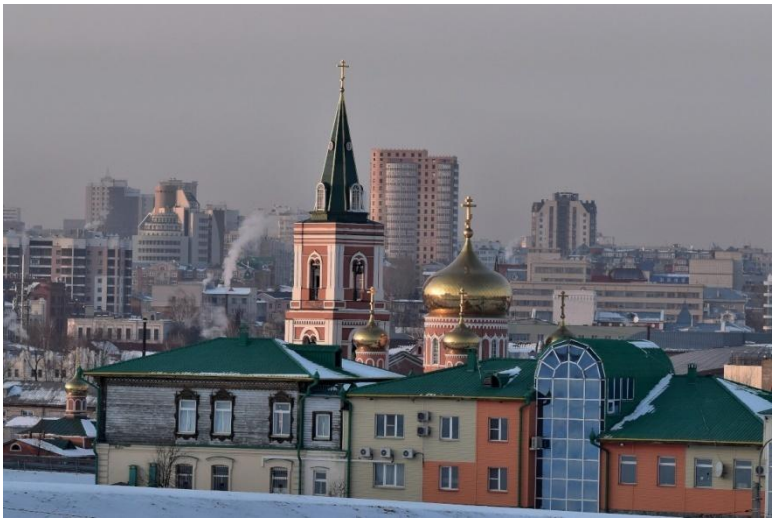

Вид на город
(Евгений Богинский)

№37

06-12-2020
Прогулка от п. Бельмесево до сан. Барнаульский

Наша группа
(Эдуард Радионов)

06-12-2020, небольшим составом Клуба "К новым горизонтам", совершили пешую прогулку от п. Бельмесево до санатория "Барнаульский".

Маршрут проходил по пойме реки Обь. На своём пути встретили следы зайца, лисицы; поваленное дерево бобром. Местами попадались ягоды калины и яблони.

Это был первый поход в этом сезоне, когда приходилось отогревать аккумуляторы от фотоаппаратов.

Погода: -16 / 764 / Облачно / Штиль

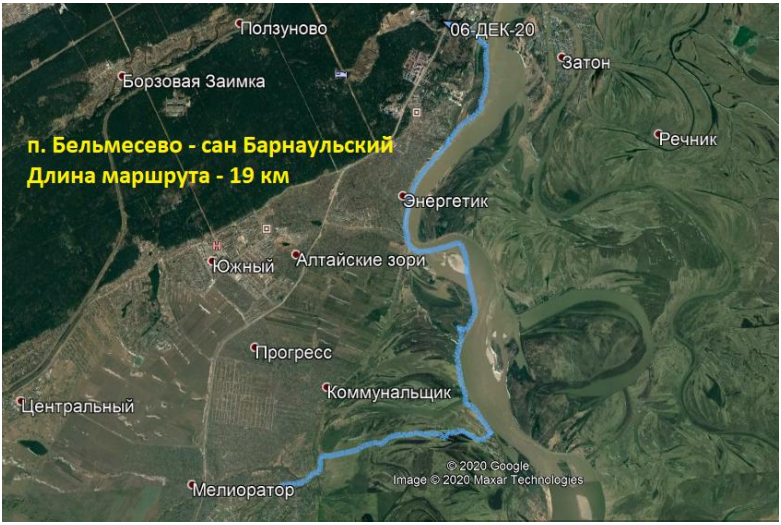

Схема маршрута

Дорога
(Эдуард Радионов)

Зимний лес
(Эдуард Радионов)

Следы на снегу
(Даниил Матяш)

Калина
(Евгений Богинский)

Река Обь
(Юлия Антропова)

№38

13-12-2020
Прогулка от от мкр. Новосиликатный до л/б "Динамо" (г. Барнаул).

Наша группа
(Евгений Богинский)

13-12-2020, небольшим составом Клуба "К новым горизонтам", совершили пешую прогулку от мкр. Новосиликатный до л/б "Динамо" (г. Барнаул). Маршрут проходил по ленточному бору и пойме реки Барнаулка.

У Борзовой Заимки наблюдали стайку свиристелей. Река Барнаулка местами ещё не замёрзла. Практически всю дорогу нас преследовал мелкий снег.

Погода: -9 / 756 / Облачно / ЮЗ 4 м/с

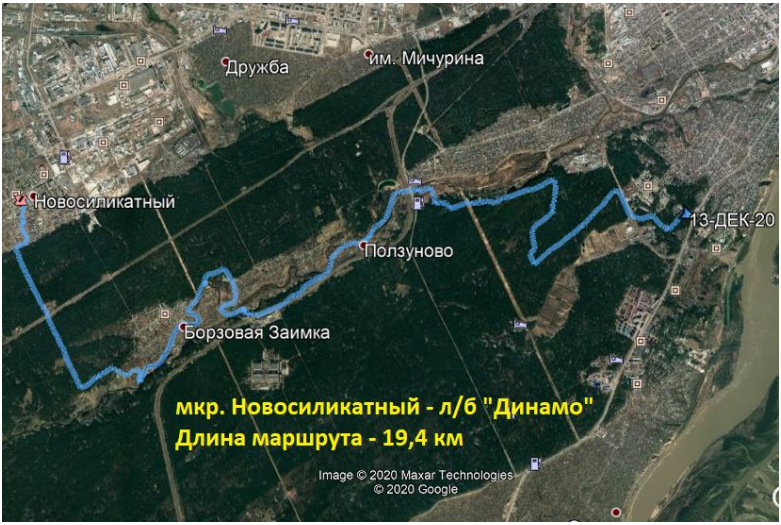

Схема маршрута

Барнаульский бор
(Эдуард Радионов)

Лишайник
(Юлия Антропова)

Река Барнаулка
(Евгений Богинский)

Пойма реки Барнаулки
(Юлия Антропова)

Пойма реки Барнаулки
(Эдуард Радионов)

№39

19-12-2020
Прогулка по Велижановскому мысу (г. Новоалтайск).

Наша группа (Наталья Трифуз)

19-12-2020, небольшим составом Клуба "К новым горизонтам", совершили пешую прогулку по Велижановке (г. Новоалтайск).

На старом русле Оби был остров на котором жил врач Андрей Петрович Велижанин (1875 - 1937). Одновременно с врачебной практикой он занимался орнитологией и создал в 1920-е гг. отдел орнитологии в Барнаульском краеведческом музее.

Велижановский мыс - место, откуда открывается красивый вид на пойму реки Оби.

Погода: -5 / 751 / Облачно / ЮЗ 4 м/с

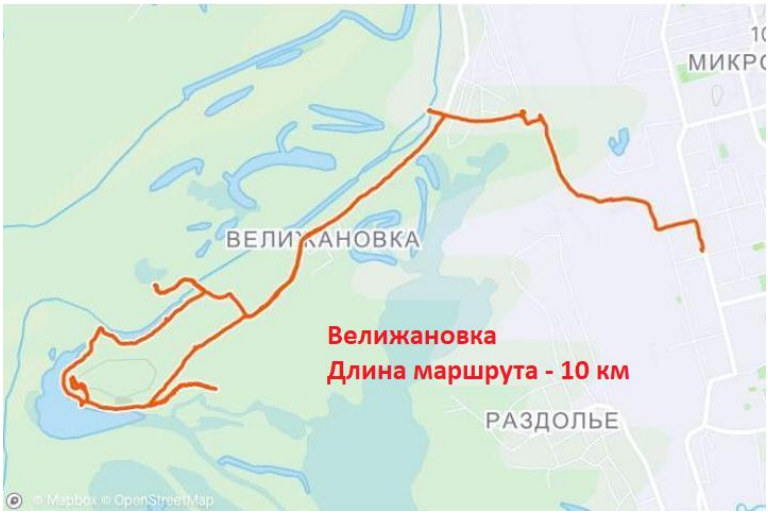

Схема маршрута

Велижановский мыс
(Екатерина Сухарева)

Велижановский мыс
(Ирина Круглова)

Велижановский мыс
(Наталья Трифуз)

Велижановский мыс
(Наталья Трифуз)

Велижановский мыс
(Ирина Круглова)

№40

20-12-2020

Прогулка по окрестностям п. Лесной (Первомайский район)

Наша группа (Юлия Антропова)

20-12-2020, небольшим составом Клуба "К новым горизонтам", совершили пешую прогулку по окрестностям посёлка Лесной Первомайского района.

В музей авиационной техники на территории Барнаульского авиационно-спортивного клуба РОСТО мы из-за ограничительных мер не попали. Походили по зимнему лесу.

Погода: -3 / 745 / Облачно / Снег / Ю 3 м/с

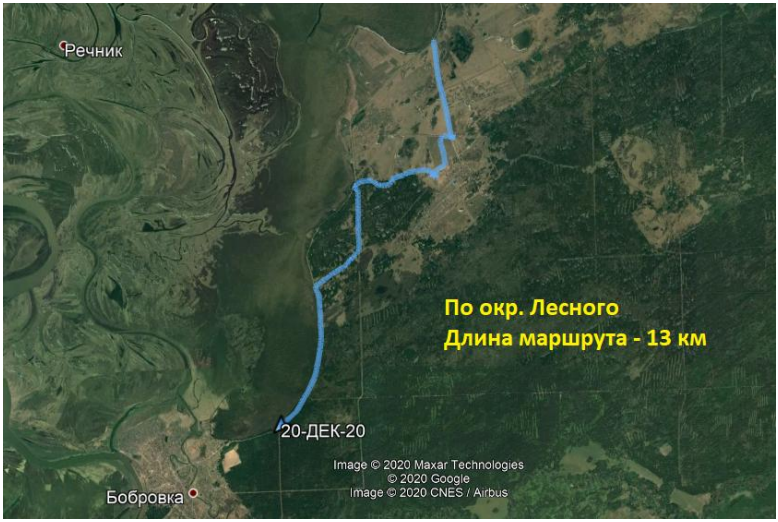

Схема маршрута

Зимний лес (Эдуард Радионов)

Аэродром «Лесной» (Евгений Богинский)

Большой пёстрый дятел (Евгений Богинский)

Зимний лес
(Эдуард Радионов)

Зимний лес
(Юлия Антропова)

№41

26-12-2020
Прогулка от с. Боровиха до г. Новоалтайска

Наша группа
(Евгений Богинский)

26-12-2020, небольшим составом Клуба "К новым горизонтам", совершили пешую прогулку по Первомайскому району от с. Боровиха до о.п. Сосняк.

Прошлись по зимнему бору. Морозно (около -30). Слышно было только дятлов. В районе Новоалтайска встретили снегиря.

Погода: -31 / 764 / Ясно / З 1 м/с

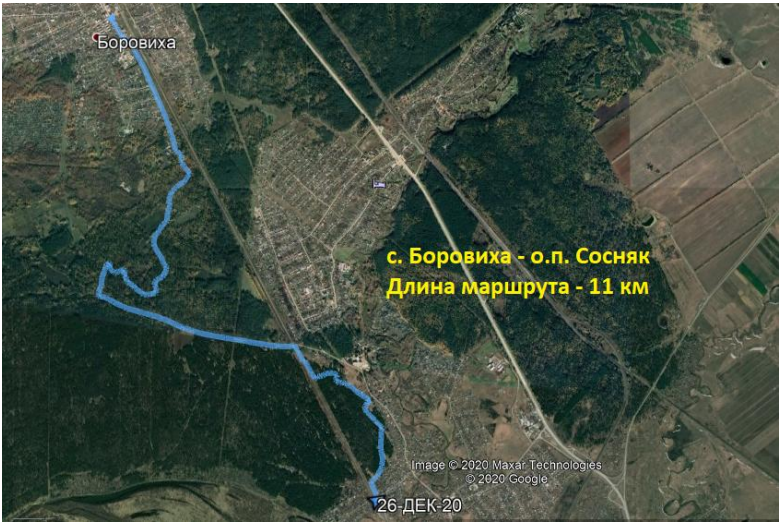

Схема маршрута

Зимний бор
(Эдуард Радионов)

Зимний бор
(Екатерина Сухарева)

Яблоня лесная
(Евгений Богинский)

Зимний бор
(Эдуард Радионов)

Зимний бор
(Екатерина Сухарева)

№42

27-12-2020
Прогулка по ленточному бору (г. Барнаул)

Наша группа
(Евгений Богинский)

27-12-2020, небольшим составом Клуба "К новым горизонтам", совершили пешую прогулку по Барнаульскому ленточному бору от ТЦ "Лента" до л/б "Динамо".

Морозно (около -35). Слышно было только дятлов. В районе плотины бывшего "Лесного пруда" кружились сороки, у Свято-Никольского источника встретили стайку свиристелей.

Погода: -34 / 773 / Ясно / Штиль

Схема маршрута

Зимний бор
(Юлия Антропова)

Река Барнаулка
(Эдуард Радионов)

Эксперимент с кипятком
(Евгений Богинский)

Бывшая плотина «Лесного пруда»
(Юлия Антропова)

Храм-часовня в честь Новомучеников и
Исповедников Российских (Евгений Богинский)

№43

03-01-2021
Прогулка по окр. ст. Цаплино (Первомайский район)

Наша группа
(Евгений Богинский)

03-01-2021, небольшим составом Клуба "К новым горизонтам", совершили пешую прогулку по маршруту о.п. Берёзки - с. Костяки - п. Лесная поляна - ст. Цаплино (Алтайский край, Первомайский район). Погода: температура -30; ясно; штиль.

Схема маршрута

Калина
(Юлия Антропова)

Посадки ели европейской
(Евгений Богинский)

Зимний бор
(Евгений Богинский)

Зимний бор
(Евгений Богинский)

Обыкновенный поползень
(Юлия Антропова)

№44

07-01-2021
Прогулка от мкр. Новосиликатный до п. Лесной

Наша группа
(Екатерина Сухарева)

07-01-2021, небольшим составом Клуба "К новым горизонтам", совершили пешую прогулку от мкр. Новосиликатный до п. Лесной.

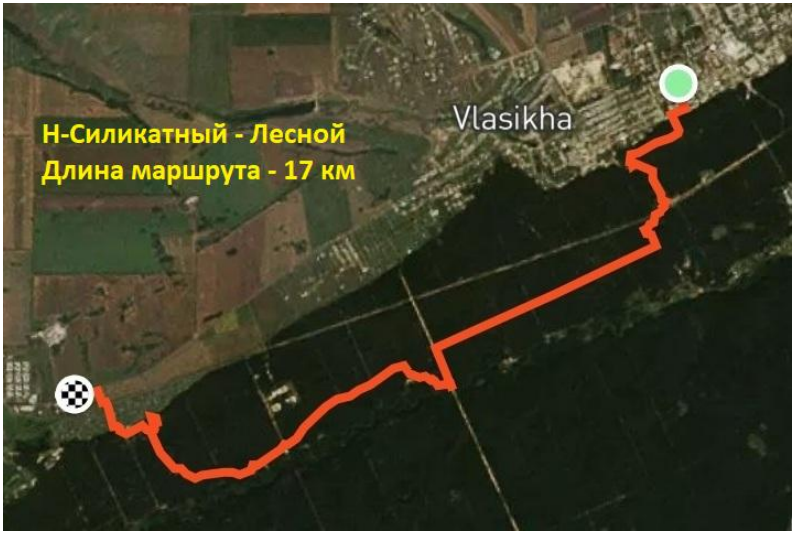

Схема маршрута

Лесная дорожка
(Эдуард Радионов)

Река Власиха
(Екатерина Сухарева)

Река Барнаулка
(Эдуард Радионов)

Зимний бор
(Эдуард Радионов)

Кошка
(Екатерина Сухарева)

№45

08-01-2021
Прогулка по Велижановскому мысу (г. Новоалтайск)

Наша группа
(Эдуард Радионов)

08-01-2021, небольшим составом Клуба "К новым горизонтам", совершили пешую прогулку по Велижановскому мысу (г. Новоалтайск).

Схема маршрута

Сосны-великаны
(Эдуард Радионов)

Пойма Оби
(Эдуард Радионов)

Памятный камень
(Эдуард Радионов)

Вот, такое дерево
(Ирина Круглова)

Протока Оби
(Эдуард Радионов)

№46

10-01-2021
Прогулка по ленточному бору (г. Барнаул)

Наша группа
(Евгений Богинский)

10-01-2021, небольшим составом Клуба "К новым горизонтам", совершили пешую прогулку по ленточному бору с выходом на Демидовскую площадь (г. Барнаул).

В бору прошли через какое-то озеро, заросшее рогозом. Из птиц видели московку.

В пойме реки Барнаулки встретили чижей и куст калины. Стояли сильные морозы, а речка местами не замёрзла.

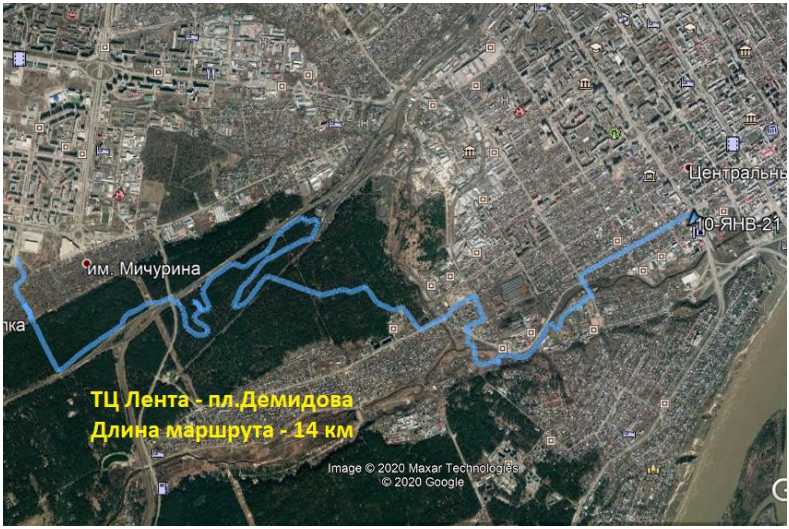

Схема маршрута

Зимний бор
(Евгений Богинский)

Рогоз широколистный
(Юлия Антропова)

Калина
(Евгений Богинский)

Река Барнаулка
(Екатерина Сухарева)

На Демидовской площади
(Евгений Богинский)

№47

17-01-2021
Прогулка от п. Черницк до с-ва Ветеран-Лесной

Наша группа
(Евгений Лавров)

17-01-2021, небольшим составом Клуба "К новым горизонтам", совершили пешую прогулку от посёлка Черницк до садоводства Ветеран-Лесной (г. Барнаул).

Основной целью прогулки была река Барнаулка.

Мы встретили на своём пути много завалов, через которые приходилось перебираться. Местами попадались полыньи. Видели снегирей и майский шиповник.

Схема маршрута

Шиповник майский
(Юлия Антропова)

Река Барнаулка
(Евгений Лавров)

Работа дятла
(Евгений Богинский)

Зимний бор
(Юлия Антропова)

Река Барнаулка
(Евгений Богинский)

№48

24-01-2021
Прогулка от с. Фирсово до с. Санниково

Наша группа
(Евгений Богинский)

24-01-2021, небольшим составом Клуба "К новым горизонтам", совершили пешую прогулку по Первомайскому району от с. Фирсово до с. Санниково.

Прошли по левому берегу реки Лосиха.

Встретили шиповник, боярышник, клён американский. Из птиц слышали снегирей.

Схема маршрута

Пойма реки Лосиха
(Эдуард Радионов)

Трутовик
(Юлия Антропова)

Бор
(Эдуард Радионов)

Наша группа
(Юлия Антропова)

Река Лосиха
(Евгений Богинский)

№49

31-01-2021
Прогулка от п. Лесной до с-ва Молодость

Наша группа
(Эдуард Радионов)

31-01-2021, небольшим составом Клуба "К новым горизонтам", совершили пешую прогулку от п. Лесной до с-ва "Молодость" (Барнаульский округ).

Прошли по ленточному бору с подходом к реке Барнаулка. Встретили шиповник, сосновую губку, лишайники, местами видели заросли брусники.

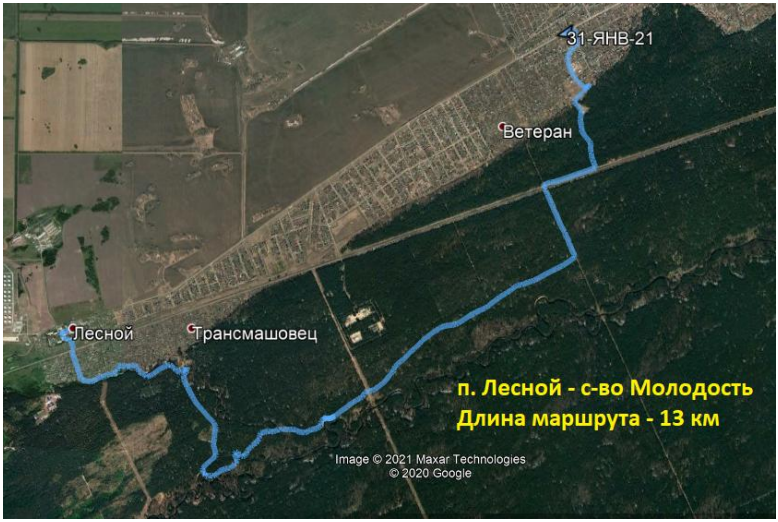

Схема маршрута

Шиповник
(Евгений Богинский)

Зимний бор
(Юлия Антропова)

Брусника
(Евгений Богинский)

Река Барнаулка
(Эдуард Радионов)

Река Барнаулка
(Юлия Антропова)

№50

06-02-2021
Прогулка по ленточному бору

Наша группа
(Евгений Богинский)

06-02-2021, небольшим составом Клуба "К новым горизонтам", совершили пешую прогулку от п. Южный до ТЦ Лента (Барнаульский округ).

Прошли по ленточному бору с переходом реки Барнаулка в районе эко-парка "Ползунов".

Встретили мхи, лишайники, заросли брусники.

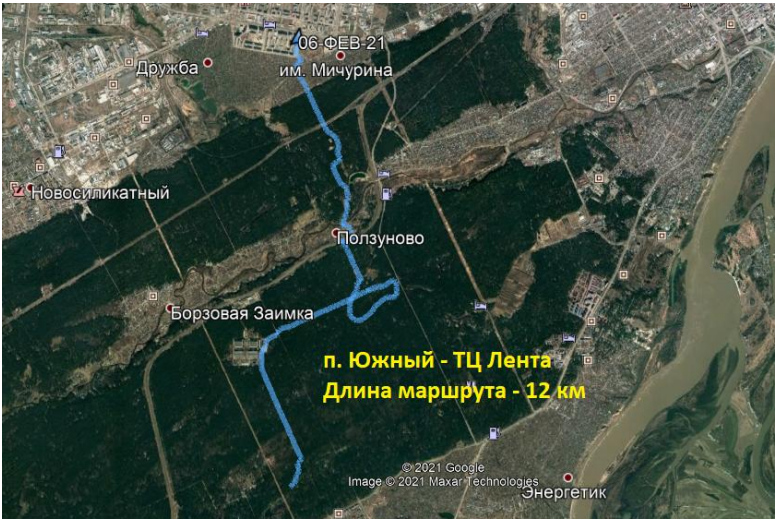

Схема маршрута

Зимний бор
(Эдуард Радионов)

Листостебельный мох
(Евгений Богинский)

Зимний бор
(Эдуард Радионов)

Лишайник
(Евгений Богинский)

Эко-парк «Ползунов»
(Евгений Богинский)

№51

14-02-2021
Прогулка по ленточному бору

Наша группа
(Евгений Богинский)

14-02-2021, небольшим составом Клуба "К новым горизонтам", совершили пешую прогулку от мкр. Новосиликатный до п. Южный (Барнаульский округ).

Прошли по ленточному бору с переходом реки Барнаулка.

Наблюдали седого дятла, пухляков, поползней.

В п. Южном видели щуров.

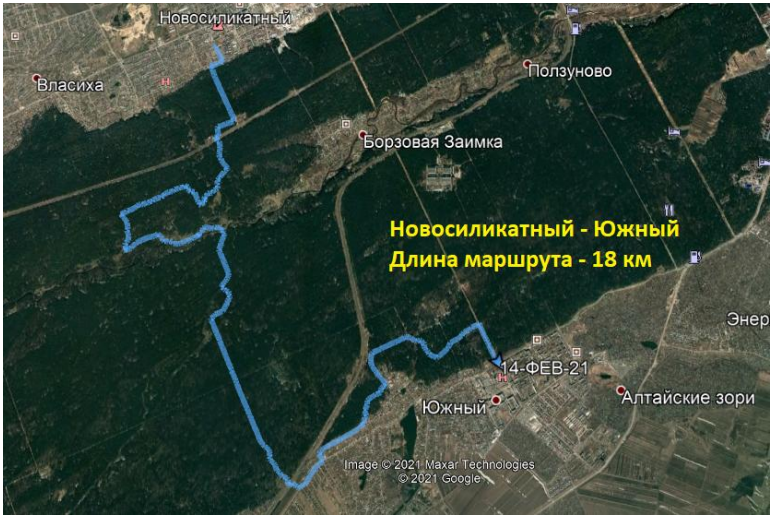

Схема маршрута

Река Власиха
(Евгений Богинский)

Пухляк
(Евгений Богинский)

Ива
(Евгений Богинский)

Работа бобра
(Евгений Богинский)

Щур
(Евгений Богинский)

№52

21-02-2021
Прогулка по окрестностям Кармацкого (г. Новоалтайск)

Наша группа
(Евгений Богинский)

21-02-2021, небольшим составом Клуба "К новым горизонтам", совершили пешую прогулку по окрестностям садоводства "Кармацкое" (г. Новоалтайск).

Прошли по пойме реки Чесноковка и краем бора.

Видели большого пёстрого дятла, пухляков, чечёток, свиристелей.

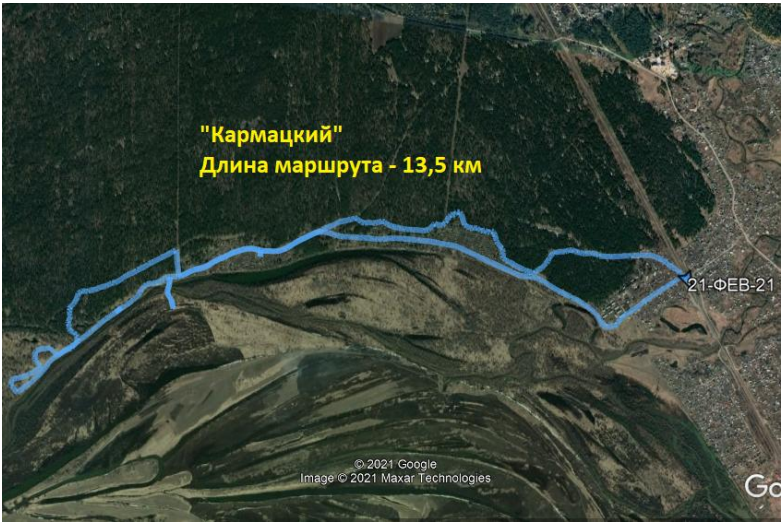

Схема маршрута

Зимний бор
(Евгений Богинский)

Река Чесноковка
(Юлия Антропова)

Лишайник
(Евгений Богинский)

Садоводство Кармацкое
(Евгений Богинский)

Свиристель
(Ирина Круглова)

№53

28-02-2021
Прогулка по ленточному бору

Наша группа
(Евгений Богинский)

28-02-2021, небольшим составом Клуба "К новым горизонтам", совершили пешую прогулку по Барнаульскому ленточному бору с подходом к устью реки Власиха (г. Барнаул).

Наблюдали свиристерей, большого пёстрого дятла.

Видели следы зайца.

В садоводстве "Фиалка" встретили стаю свиристелей и трёх щуров на яблоне.

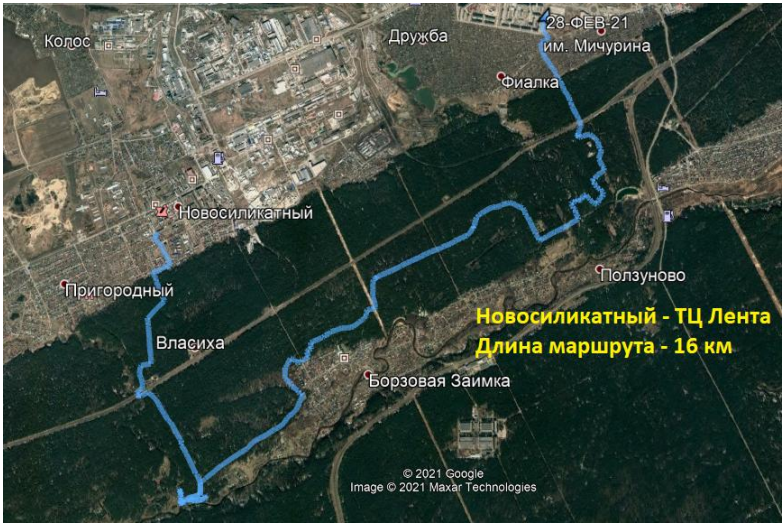

Схема маршрута

Зимний бор
(Эдуард Радионов)

Река Власиха
(Эдуард Радионов)

Свиристели
(Евгений Богинский)

Свиристель
(Евгений Богинский)

Щур
(Евгений Богинский)

Оглавление

От редактора 3

Пешие прогулки 4

№1 4

№2 8

№3 12

№4 16

№5 20

№6 24

№7 28

№8 32

№9 36

№10 40

№11 44

№12 48

№13 52

№14 56

№15 60

№16 64

№17 68

№18 72

№19 76

№20 80
№21 84
№22 88
№23 92
№24 96
№25 100
№26 104
№27 108
№28 112
№29 116
№30 120
№31 124
№32 128
№33 132
№34 136
№35 140
№36 144
№37 148
№38 152
№39 156
№40 160
№41 164

№42 168
№43 172
№44 176
№45 180
№46 184
№47 188
№48 192
№49 196
№50 200
№51 204
№52 208
№53 212